



CE2
CM

ACCUEIL DE LOISIRS

→ Vacances de printemps 2024



Ville de
Larmor-Plage
Station classée de tourisme

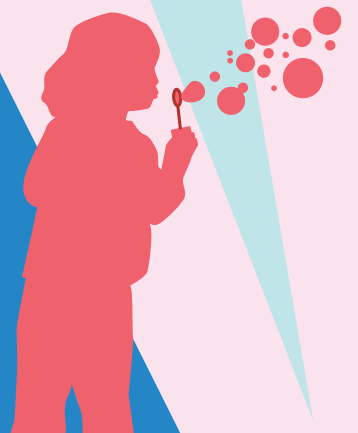

PLANNING 8/11 ans CE2/CM



MATIN

Lundi 22/04

Jeux de connaissance

Décoration du centre

Mardi 23/04

Tornado

Jeu des œufs de Pâques

Mercredi 24/04

Ça cartonne



Tournoi olympique

Jeudi 25/04

Journée*

Parc de l'Odet Elliant

De 9h30 à 17h30

*inscription à la journée avec repas obligatoire



Vendredi 26/04

Pâtisserie

Rallye photo

APRÈS-MIDI



Jardin

Personnage exquis

Jeux à la plage



Ça cartonne

Tournoi olympique



Grand Koh Lanta



Lundi 29/04

Fabrication d'un morpion

Les queues de vie

Mardi 30/04

Journée*

Initiation Art du cirque Les Cirkopathes

De 9h30 à 17h

*inscription à la journée avec repas obligatoire



Mercredi 01/05

FÉRIÉ

Jeudi 02/05

Jeux de société

Montgolfière géante



Vendredi 03/05

Carte Pop'up

Relais déguisé

MATIN

APRÈS-MIDI



Lanterne chinoise

Jeu des ambassadeurs

Volley

Tableau graphique

Pyramide des défis



COLORIE-MOI!



Horaires

Accueil de 7h30 à 9h30 et de 17h à 18h30.

Activités de 9h30 à 12h et de 13h30 à 17h. Repas de 12h à 13h30.

Pour les enfants non-inscrits au repas, ils doivent être récupérés entre 11h45 et 12h et déposés entre 13h15 et 13h30.

Accueil des enfants via les bureaux de l'espace Enfance, Jeunesse et Affaires scolaires (rue de l'école du Ménez).

À savoir

Prévoir un sac avec le nom de votre enfant contenant une gourde d'eau, une casquette et une paire de baskets.

Lors des sorties à la journée, les pique-niques sont prévus par l'accueil de loisirs.

Adapter la tenue de votre enfant en fonction de la nature de l'activité et de la météo.

Merci de prendre connaissance des informations spécifiques affichées sur les programmes.

Tarifs

TRANCHES QF	Quotient Familial	Restauration scolaire	ALSH ½ journée	ALSH journée
A	QF supérieur à 1000€	4,73 €	6,30 €	11,10 €
B	QF de 401 à 1000€	QF X 0,472%	QF X 0,625%	QF X 1,10%
C	QF de 0 à 400€	1,10 €	2,50 €	4,40 €
Extérieur		5 €	11,80 €	14,90 €



Inscriptions

Inscriptions obligatoires du 29 mars au 17 avril sur le portail famille carte + avec vos identifiants : www.larmor-plage.bzh

À la suite de cette période d'inscription, un mail de contact unique : enfance-jeunesse@larmor-plage.com

Il reste possible de s'inscrire en fonction des places disponibles et de procéder à des annulations, en respectant un délai de 8 jours maximum. Passée cette échéance, aucun remboursement ne sera effectué, sauf certificat médical à l'appui.

Renseignements

Ville de Larmor-Plage

Secteur 6/11 ans (élémentaires)

06 86 45 26 00

Service enfance, jeunesse et affaires scolaires

enfance-jeunesse@larmor-plage.com

