

Risque de submersion marine - Carte de l'aléa centennal + 20 centimètres

Commune de Larmor-Plage

Envoyé en préfecture le 16/06/2023
 Reçu en préfecture le 16/06/2023
 Affiché le
 ID : 056-215601071-20230616-DEL2C3_09_06_23-DE

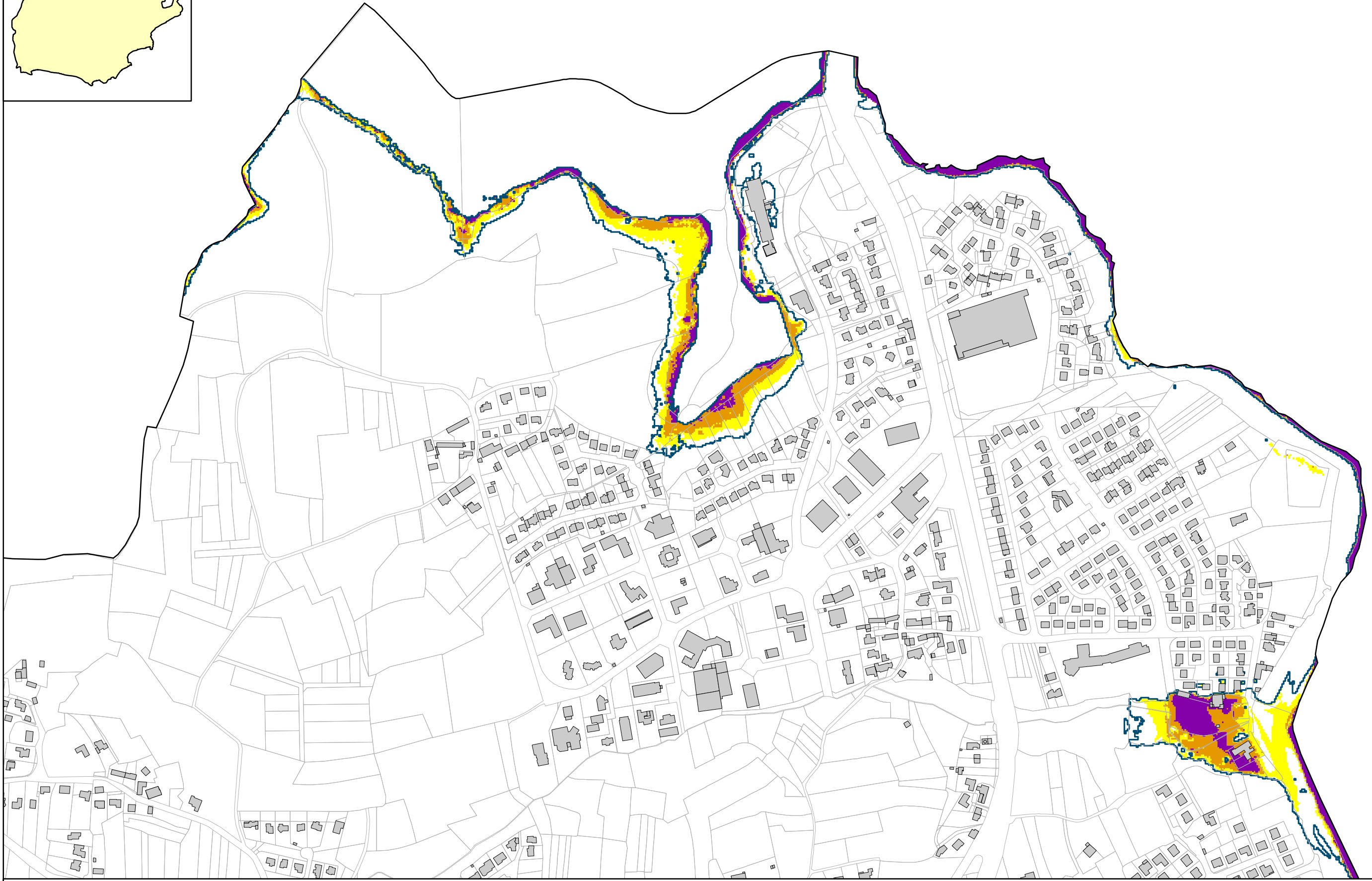
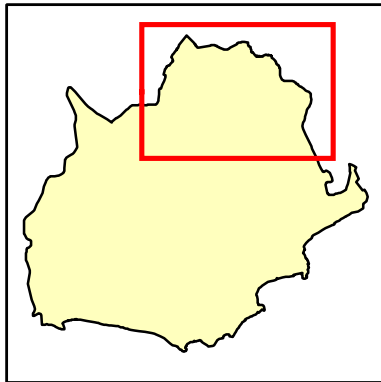

Aléa centennal + 20 cm

- Faible
- Moyen
- Fort

Ouvrage de protection (mise à jour du recensement en cours)

- Cordon dunaire
- Digue
- Zone de dissipation d'énergie (bande forfaitaire 100m)

- Parcelle
- Bâtiment
- Limite de l'aléa centennal + 60 cm

● Événement ayant entraîné une submersion marine avec son année d'occurrence (cf. document "Localisation des tempêtes")

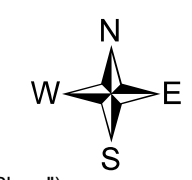

Sources :
 Niveaux marins : SHOM/CETMEF 2008
 Topographie : MNT 2*2m MESURIS 2010
 Cadastre : DDTM56

0 25 50 100
 Mètres

Conception : DHI
 Date : Septembre 2011

Niveau centennal considéré : 3.70 m NGF IGN69 (cf. document "Niveaux extrêmes pour la commune de Larmor-Plage")

Risque de submersion marine - Carte de l'aléa centennal + 20 centimètres

Commune de Larmor-Plage

Envoyé en préfecture le 16/06/2023
 Reçu en préfecture le 16/06/2023
 Affiché le
 ID : 056-215601071-20230616-DEL2C3_09_06_23-DE

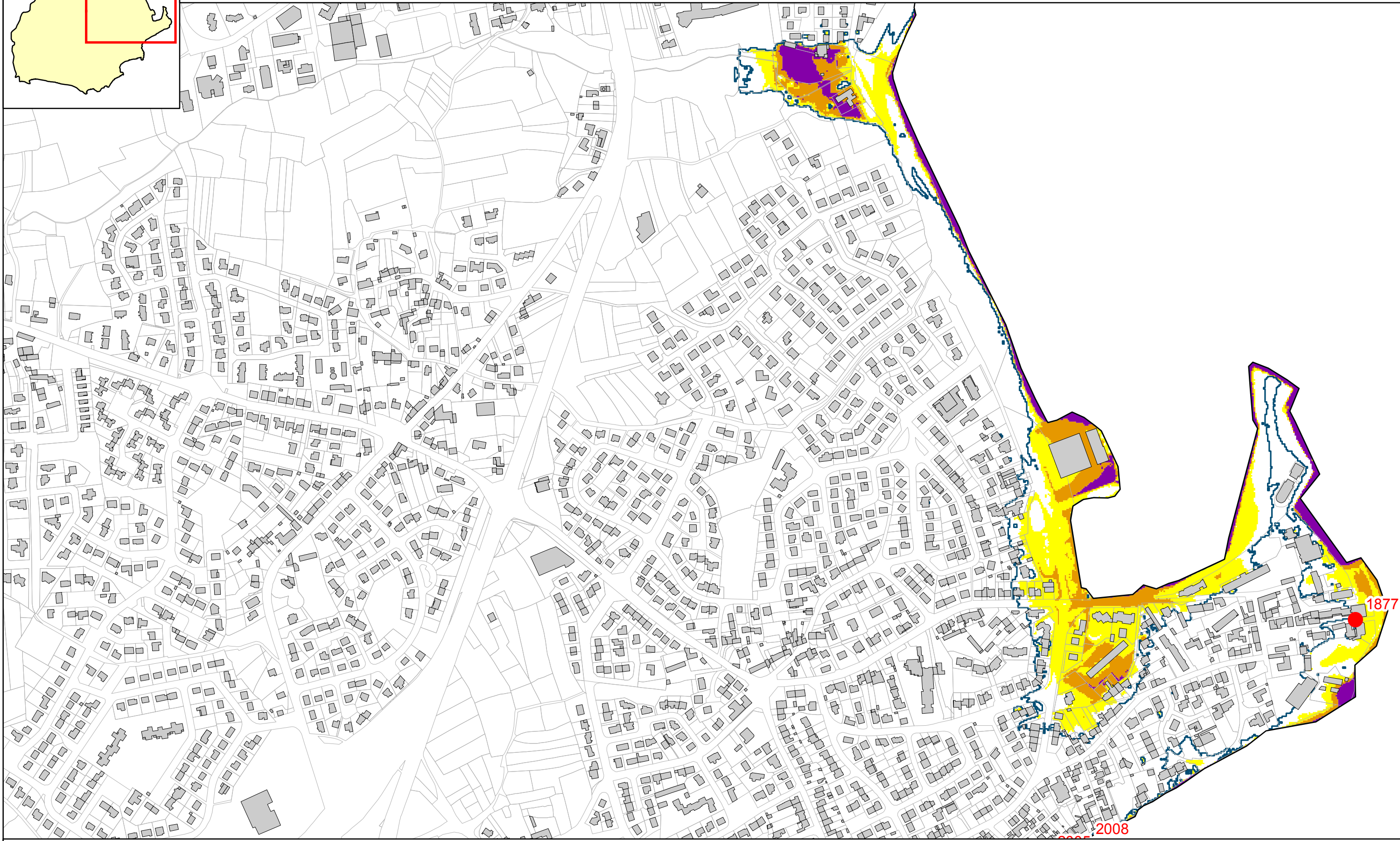
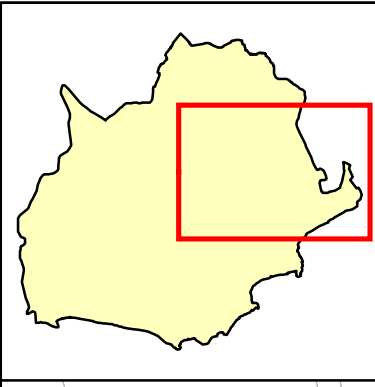

Aléa centennal + 20 cm

- Faible
- Moyen
- Fort

Ouvrage de protection (mise à jour du recensement en cours)

- Cordon dunaire
- Digue
- Zone de dissipation d'énergie (bande forfaitaire 100m)

- Parcelle
- Bâtiment
- Limite de l'aléa centennal + 60 cm

Événement ayant entraîné une submersion marine avec son année d'occurrence (cf. document "Localisation des tempêtes")

Niveau centennal considéré : 3.70 m NGF IGN69 (cf. document "Niveaux extrêmes pour la commune de Larmor-Plage")



Sources :
 Niveaux marins : SHOM/CETMEF 2008
 Topographie : MNT 2*2m MESURIS 2010
 Cadastre : DDTM56

0 25 50 100
 Mètres

Conception : DHI
 Date : Septembre 2011

Risque de submersion marine - Carte de l'aléa centennal + 20 centimètres

Commune de Larmor-Plage

Envoyé en préfecture le 16/06/2023
 Reçu en préfecture le 16/06/2023
 Affiché le
 ID : 056-215601071-20230616-DEL2C3_09_06_23-DE

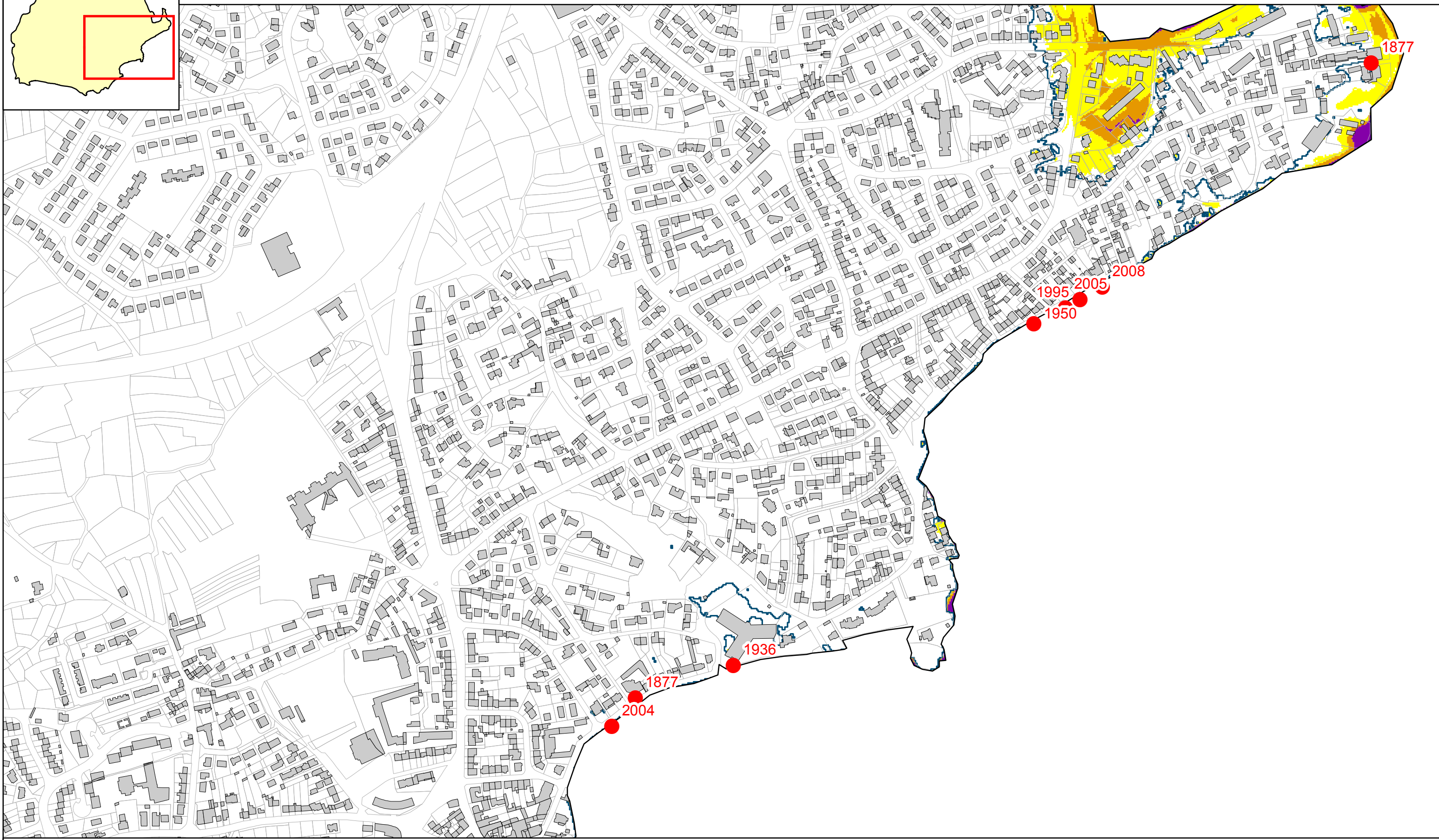
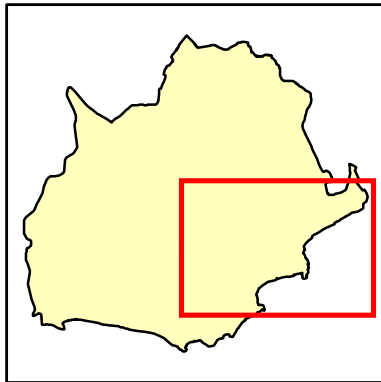

Aléa centennal + 20 cm

- Faible
- Moyen
- Fort

Ouvrage de protection (mise à jour du recensement en cours)

- Cordon dunaire
- Digue
- Zone de dissipation d'énergie (bande forfaitaire 100m)

- Parcelle
- Bâtiment
- Limite de l'aléa centennal + 60 cm

Événement ayant entraîné une submersion marine avec son année d'occurrence (cf. document "Localisation des tempêtes")

Niveau centennal considéré : 3.70 m NGF IGN69 (cf. document "Niveaux extrêmes pour la commune de Larmor-Plage")

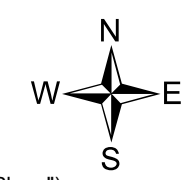

Sources :
 Niveaux marins : SHOM/CETMEF 2008
 Topographie : MNT 2*2m MESURIS 2010
 Cadastre : DDTM56

0 25 50 100
 Mètres

Conception : DHI
 Date : Septembre 2011

Risque de submersion marine - Carte de l'aléa centennal + 20 centimètres

Commune de Larmor-Plage

Envoyé en préfecture le 16/06/2023
 Reçu en préfecture le 16/06/2023
 Affiché le
 ID : 056-215601071-20230616-DEL2C3_09_06_23-DE

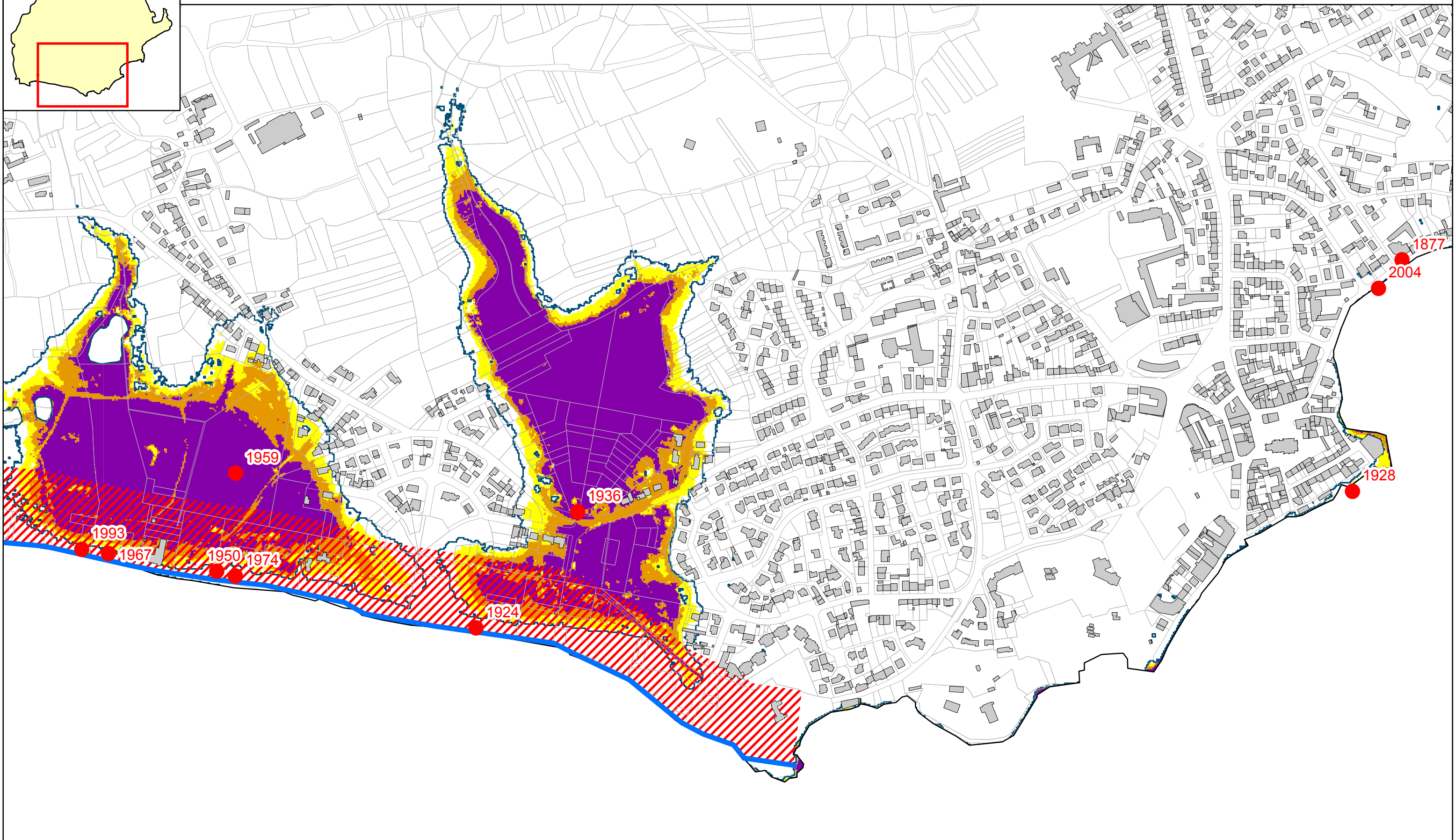
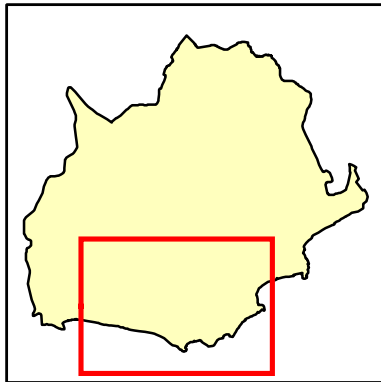

<p>Aléa centennal + 20 cm</p> <ul style="list-style-type: none"> Faible Moyen Fort 	<p>Ouvrage de protection (mise à jour du recensement en cours)</p> <ul style="list-style-type: none"> Cordon dunaire Digue Zone de dissipation d'énergie (bande forfaitaire 100m) 	<ul style="list-style-type: none"> Parcelle Bâtiment Limite de l'aléa centennal + 60 cm 	<p>● Événement ayant entraîné une submersion marine avec son année d'occurrence (cf. document "Localisation des tempêtes")</p>			<p>Sources : Niveaux marins : SHOM/CETMEF 2008 Topographie : MNT 2*2m MESURIS 2010 Cadastre : DDTM56</p> <p>0 25 50 100 Mètres</p> <p>Conception : DHI Date : Septembre 2011</p>
--	--	--	--	--	--	---

Niveau centennal considéré : 3.70 m NGF IGN69 (cf. document "Niveaux extrêmes pour la commune de Larmor-Plage")

Risque de submersion marine - Carte de l'aléa centennal + 20 centimètres

Commune de Larmor-Plage

Envoyé en préfecture le 16/06/2023
 Reçu en préfecture le 16/06/2023
 Affiché le
 ID : 056-215601071-20230616-DEL2C3_09_06_23-DE

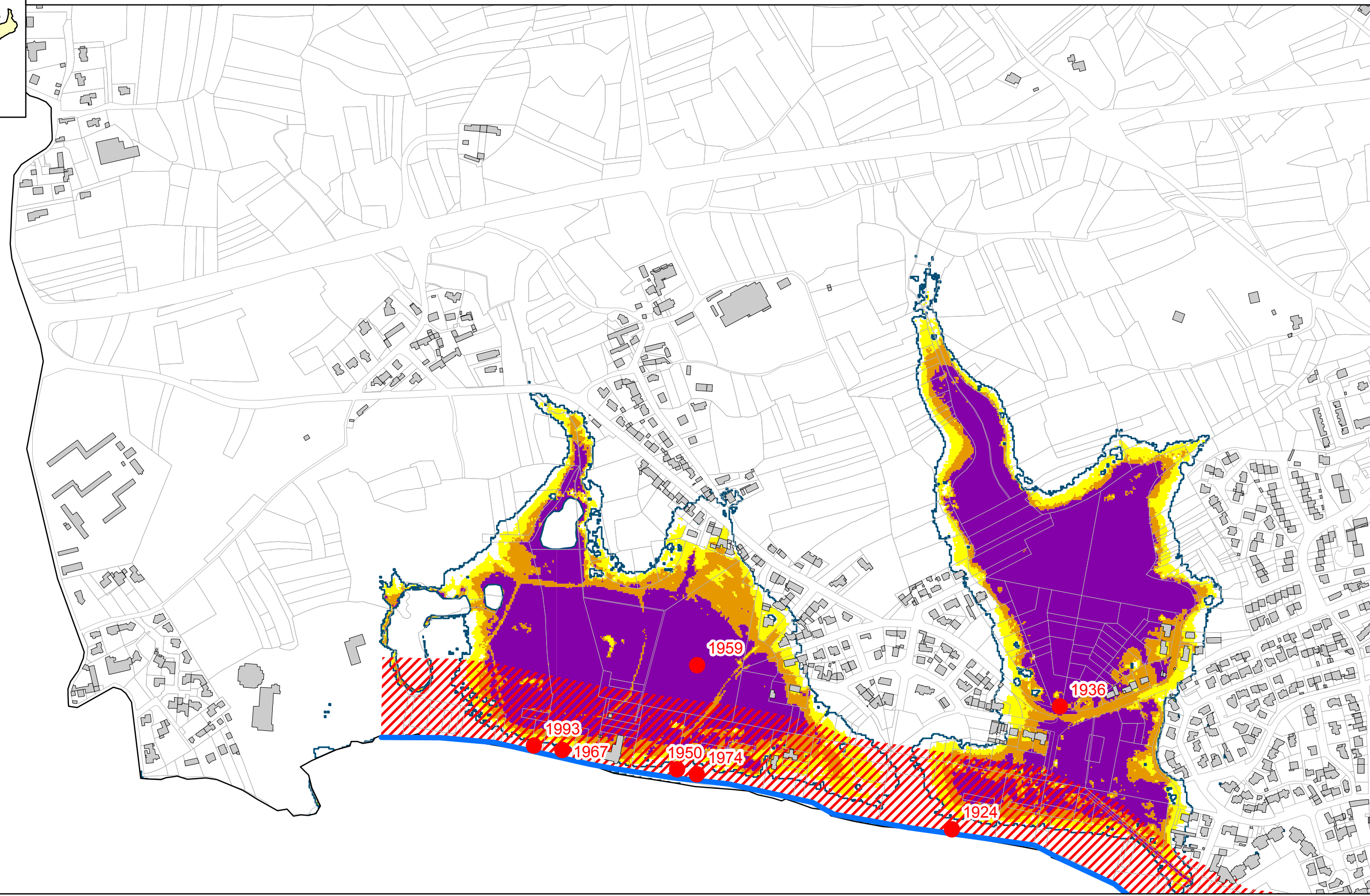
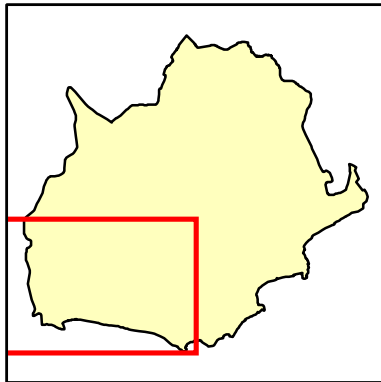

Aléa centennal + 20 cm

- Faible
- Moyen
- Fort

Ouvrage de protection (mise à jour du recensement en cours)

- Cordon dunaire
- Digue
- Zone de dissipation d'énergie (bande forfaitaire 100m)

- Parcelle
- Bâtiment
- Limite de l'aléa centennal + 60 cm

Événement ayant entraîné une submersion marine avec son année d'occurrence (cf. document "Localisation des tempêtes")

Niveau centennal considéré : 3.70 m NGF IGN69 (cf. document "Niveaux extrêmes pour la commune de Larmor-Plage")

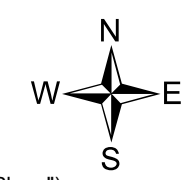

Sources :
 Niveaux marins : SHOM/CETMEF 2008
 Topographie : MNT 2*2m MESURIS 2010
 Cadastre : DDTM56

0 25 50 100
 Mètres

Conception : DHI
 Date : Septembre 2011

Risque de submersion marine - Carte de l'aléa centennal + 60 centimètres

Commune de Larmor-Plage

Envoyé en préfecture le 16/06/2023
Reçu en préfecture le 16/06/2023
Affiché le
ID : 056-215601071-20230616-DEL2C3_09_06_23-DE

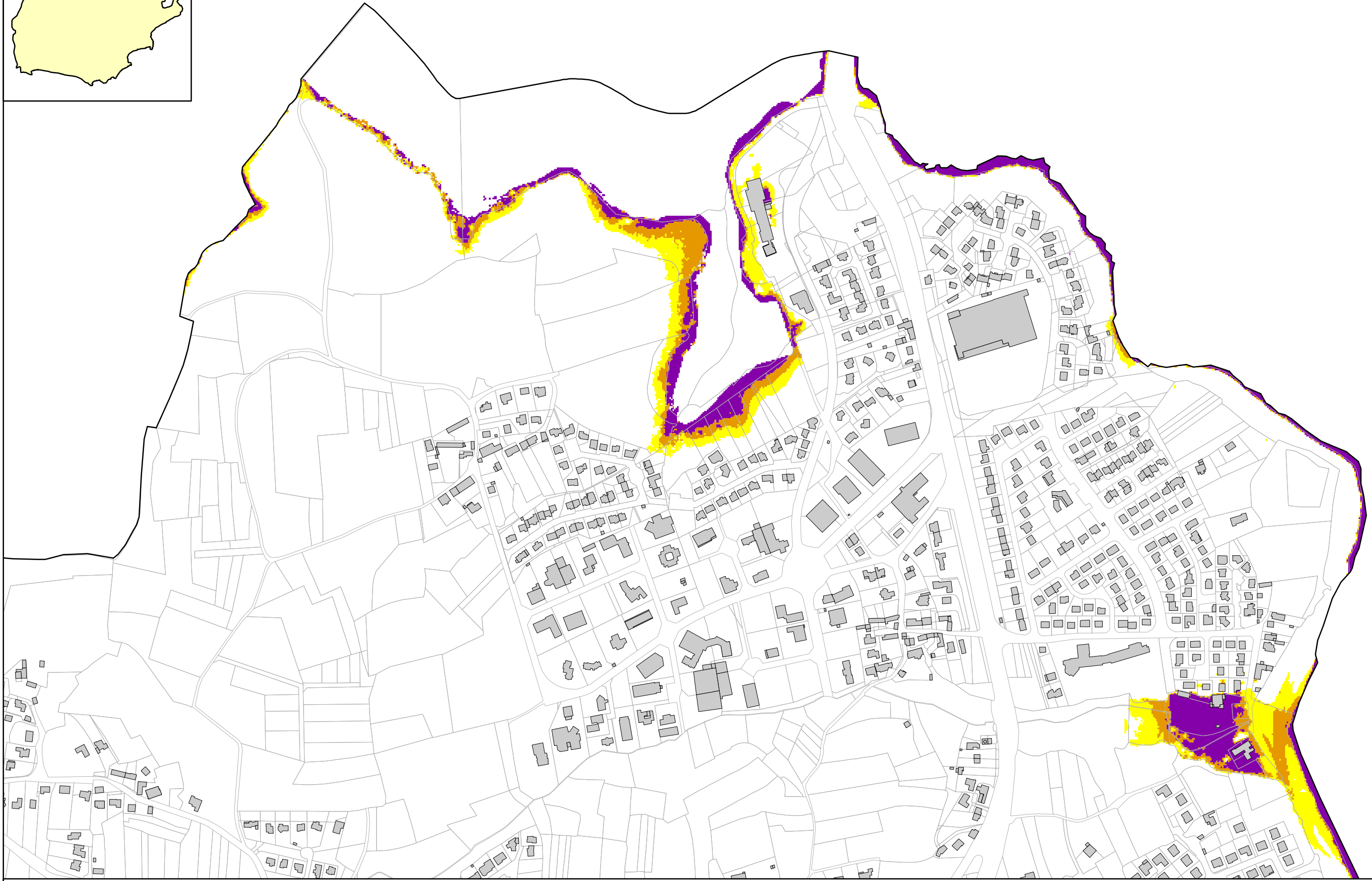
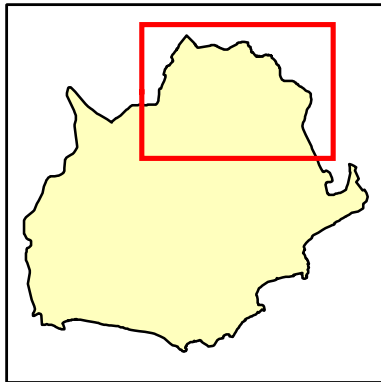

Aléa centennal + 60 cm

- Faible
- Moyen
- Fort

Ouvrage de protection (mise à jour du recensement en cours)

- Cordon dunaire
- Digue
- Zone de dissipation d'énergie (bande forfaitaire 100m)

Parcelle

Bâtiment

Événement ayant entraîné une submersion marine avec son année d'occurrence (cf. document "Localisation des tempêtes")

Niveau centennal considéré : 3.70 m NGF IGN69 (cf. document "Niveaux extrêmes pour la commune de Larmor-Plage")

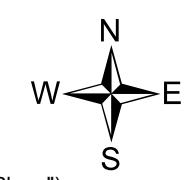

Sources :
Niveaux marins : SHOM/CETMEF 2008
Topographie : MNT 2*2m MESURIS 2010
Cadastré : DDTM56

0 25 50 100
Mètres

Conception : DHI
Date : Septembre 2011

Risque de submersion marine - Carte de l'aléa centennal + 60 centimètres

Commune de Larmor-Plage

Envoyé en préfecture le 16/06/2023
 Reçu en préfecture le 16/06/2023
 Affiché le
 ID : 056-215601071-20230616-DEL2C3_09_06_23-DE

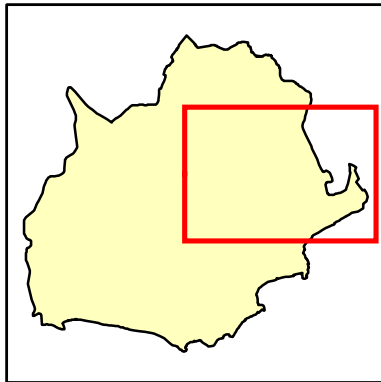

Aléa centennal + 60 cm	Ouvrage de protection (mise à jour du recensement en cours)
Faible	Cordon dunaire
Moyen	Digue
Fort	Zone de dissipation d'énergie (bande forfaitaire 100m)

Parcelle	Événement ayant entraîné une submersion marine avec son année d'occurrence (cf. document "Localisation des tempêtes")
Bâtiment	

Niveau centennal considéré : 3.70 m NGF IGN69 (cf. document "Niveaux extrêmes pour la commune de Larmor-Plage")



Sources :
 Niveaux marins : SHOM/CETMEF 2008
 Topographie : MNT 2*2m MESURIS 2010
 Cadastre : DDTM56

0 25 50 100

 Mètres

Conception : DHI
 Date : Septembre 2011

1877

2008

Risque de submersion marine - Carte de l'aléa centennal + 60 centimètres Commune de Larmor-Plage

Envoyé en préfecture le 16/06/2023
Reçu en préfecture le 16/06/2023
Affiché le
ID : 056-215601071-20230616-DEL2C3_09_06_23-DE

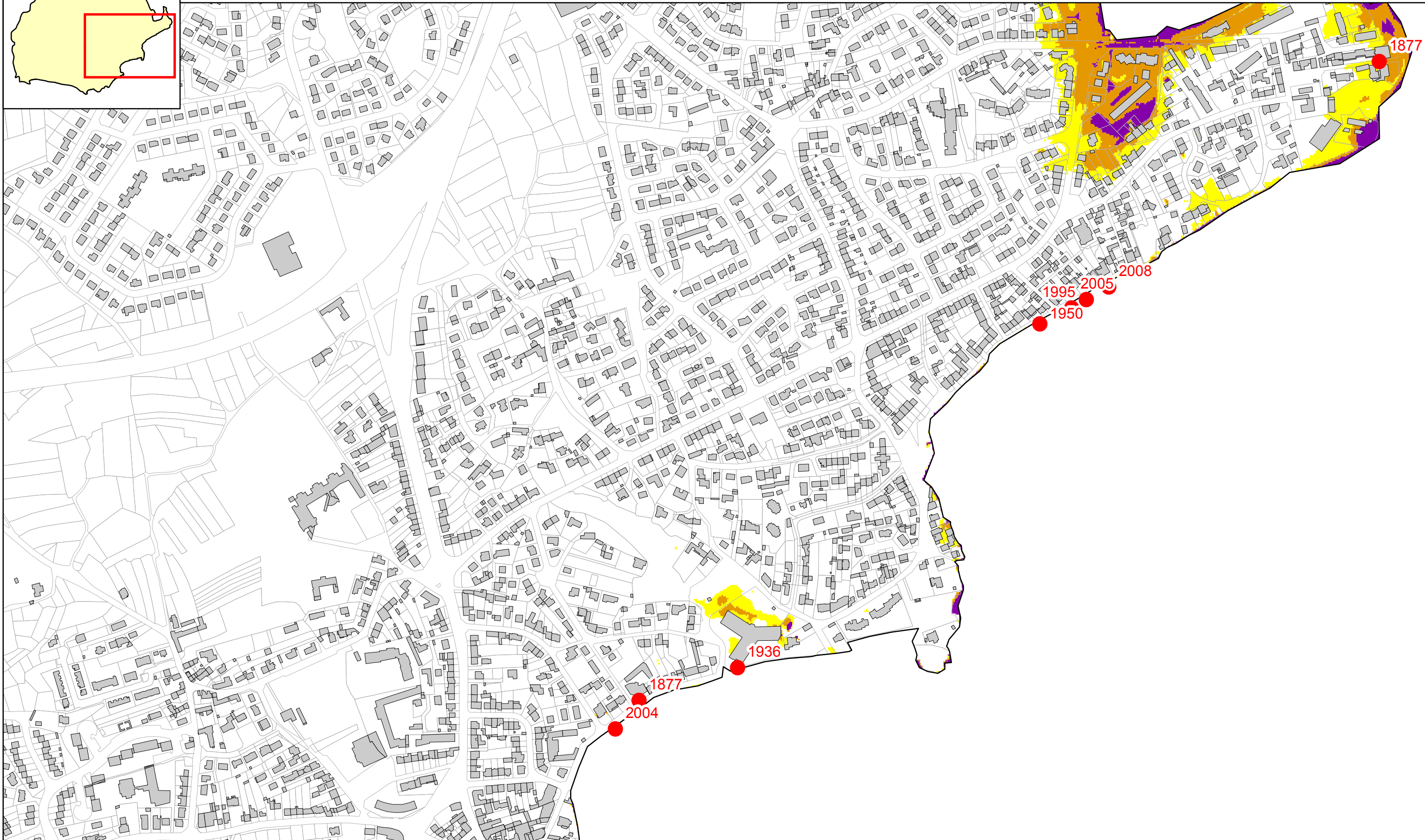
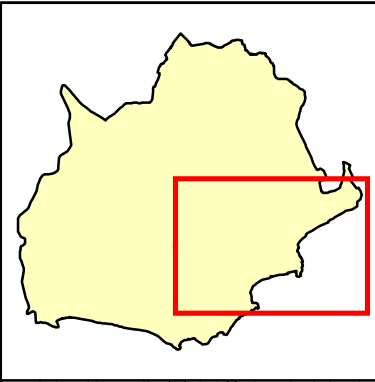

Aléa centennal + 60 cm

- Faible
- Moyen
- Fort

Ouvrage de protection (mise à jour du recensement en cours)

- Cordon dunaire
- Digue
- Zone de dissipation d'énergie (bande forfaitaire 100m)

- Parcelle
- Bâtiment

● Événement ayant entraîné une submersion marine avec son année d'occurrence (cf. document "Localisation des tempêtes")

Niveau centennal considéré : 3.70 m NGF IGN69 (cf. document "Niveaux extrêmes pour la commune de Larmor-Plage")



Sources :
Niveaux marins : SHOM/CETMEF 2008
Topographie : MNT 2*2m MESURIS 2010
Cadastré : DDTM56

0 25 50 100
Mètres
Conception : DHI
Date : Septembre 2011

Risque de submersion marine - Carte de l'aléa centennal + 60 centimètres

Commune de Larmor-Plage

Envoyé en préfecture le 16/06/2023
 Reçu en préfecture le 16/06/2023
 Affiché le
 ID : 056-215601071-20230616-DEL2C3_09_06_23-DE

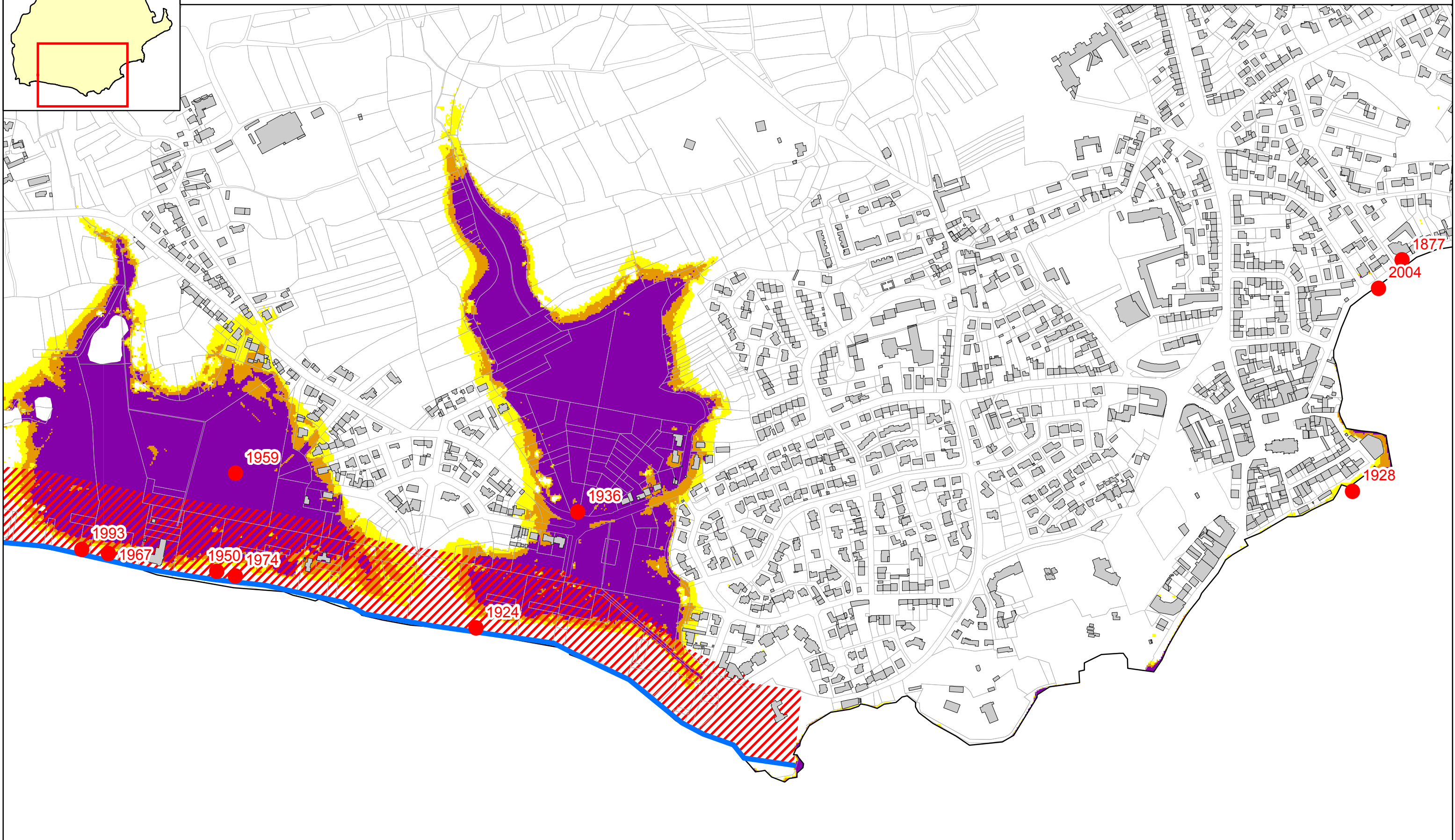
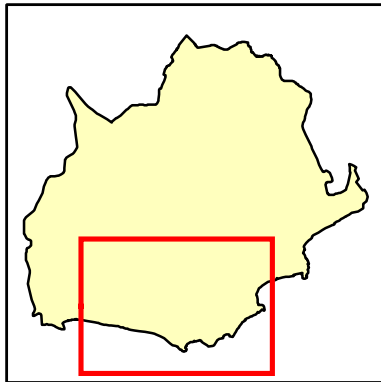

Aléa centennal + 60 cm

- Faible
- Moyen
- Fort

Ouvrage de protection (mise à jour du recensement en cours)

- Cordon dunaire
- Digue
- Zone de dissipation d'énergie (bande forfaitaire 100m)

Parcelle

Bâtiment

Événement ayant entraîné une submersion marine avec son année d'occurrence (cf. document "Localisation des tempêtes")

Niveau centennal considéré : 3.70 m NGF IGN69 (cf. document "Niveaux extrêmes pour la commune de Larmor-Plage")



Sources :

- Niveaux marins : SHOM/CETMEF 2008
- Topographie : MNT 2*2m MESURIS 2010
- Cadastre : DDTM56

0 25 50 100 Mètres

Conception : DHI
Date : Septembre 2011

Risque de submersion marine - Carte de l'aléa centennal + 60 centimètres

Commune de Larmor-Plage

Envoyé en préfecture le 16/06/2023
 Reçu en préfecture le 16/06/2023
 Affiché le
 ID : 056-215601071-20230616-DEL2C3_09_06_23-DE

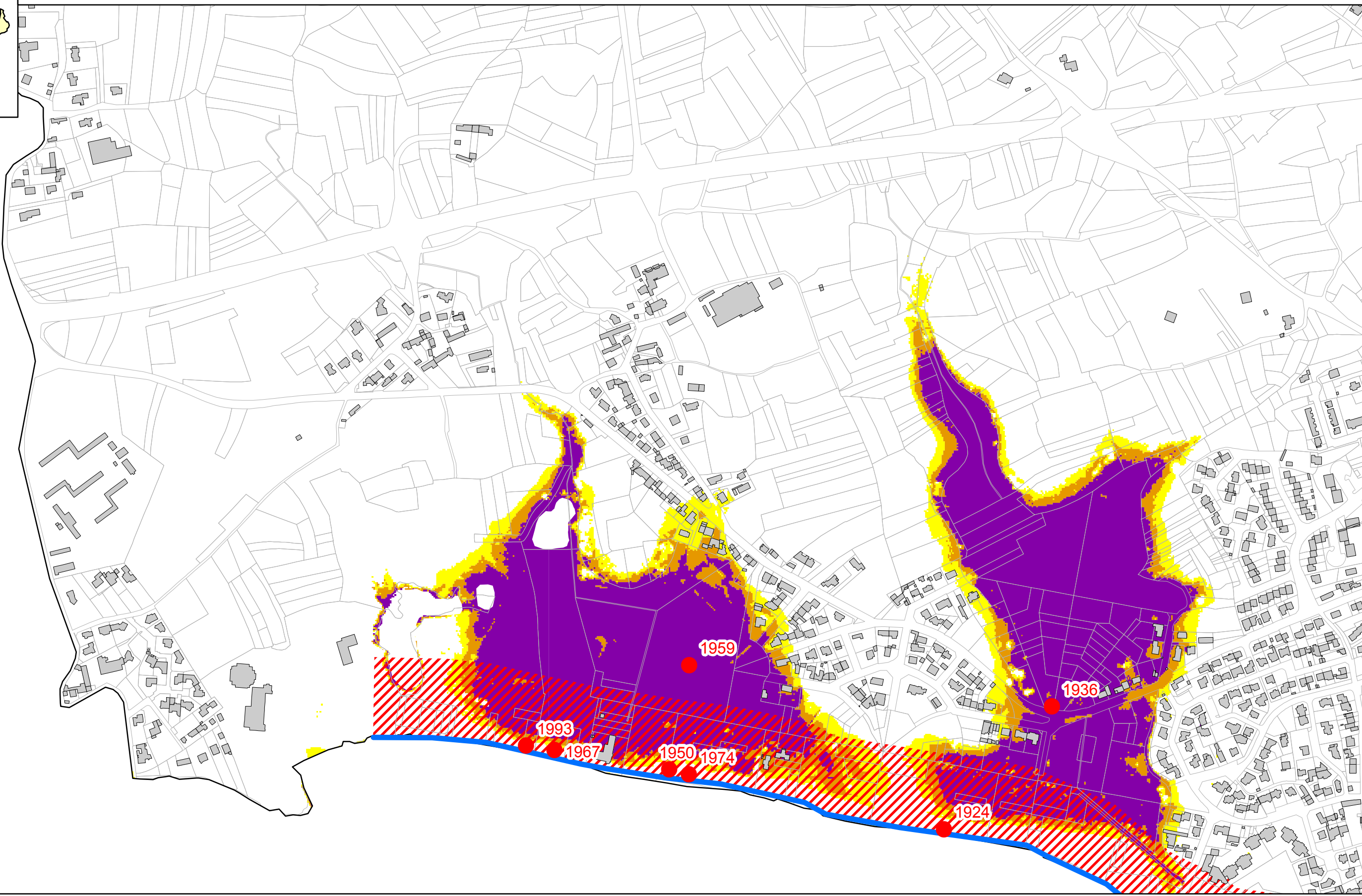
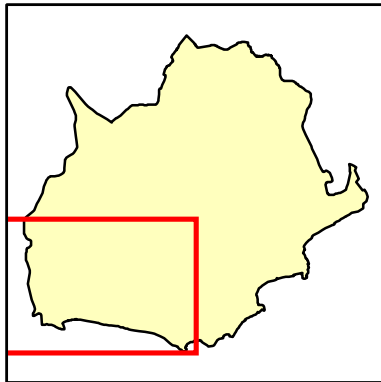

Aléa centennal + 60 cm

- Faible
- Moyen
- Fort

Ouvrage de protection (mise à jour du recensement en cours)

- Cordon dunaire
- Digue
- Zone de dissipation d'énergie (bande forfaitaire 100m)

Parcelle

Bâtiment

Événement ayant entraîné une submersion marine avec son année d'occurrence (cf. document "Localisation des tempêtes")

Niveau centennal considéré : 3.70 m NGF IGN69 (cf. document "Niveaux extrêmes pour la commune de Larmor-Plage")

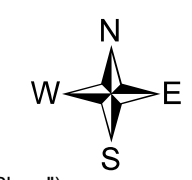

Sources :

- Niveaux marins : SHOM/CETMEF 2008
- Topographie : MNT 2*2m MESURIS 2010
- Cadastre : DDTM56

0 25 50 100 Mètres

Conception : DHI
Date : Septembre 2011